

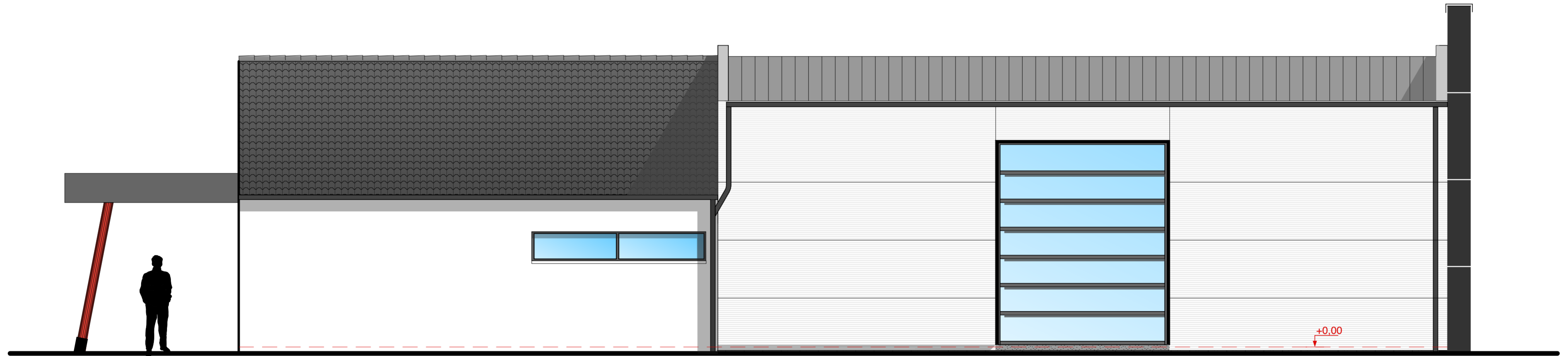

**FACADE OUEST - PROJET**  
 échelle 1/50



**FACADE EST - PROJET**  
 échelle 1/50

<b>Commune de Semussac</b>		
Construction d'un équipement d'accueil de sportifs (Dojo)		
 <small>TEL : 05 46 91 96 68          1 rue de l'Aouette - 17800 PONS          architecture dimension          archi.d@semussac.fr          architecture-dimension.com</small>	FACADES PROJET	<b>DCE</b> <small>Dessiné le          31/07/2018          Modifié le</small>
	Echelle : 1/50	
<b>17041</b>		

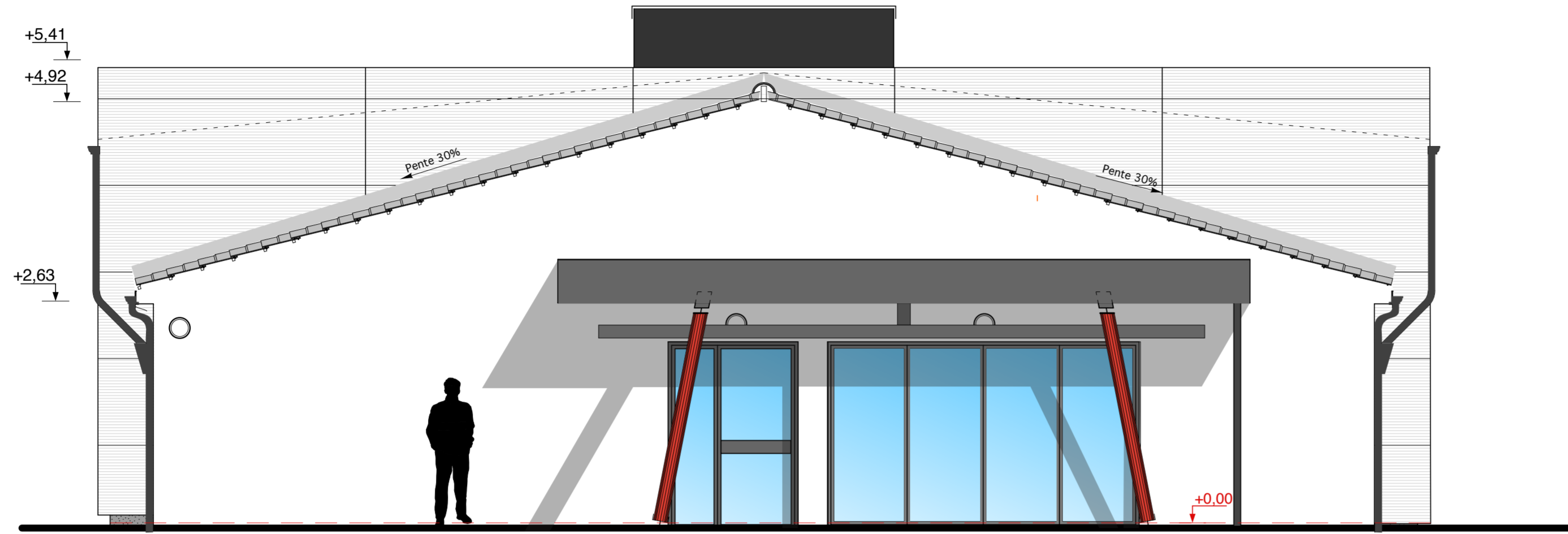

**FACADE SUD - PROJET**  
échelle 1/50

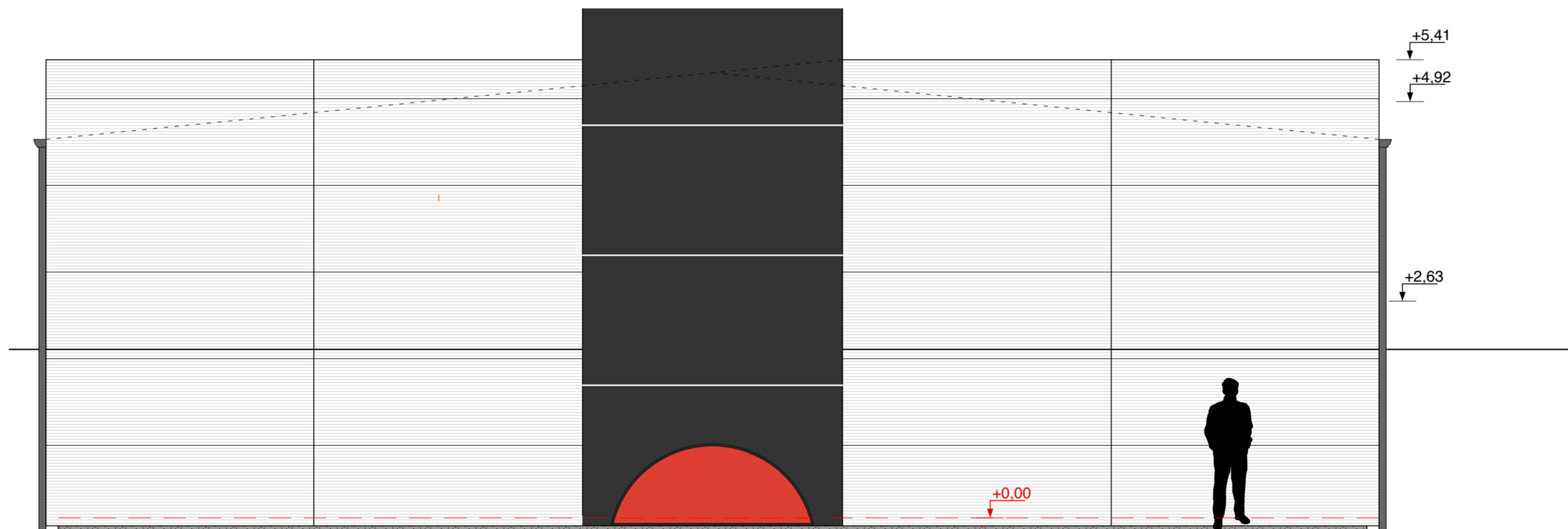

**FACADE NORD - PROJET**  
échelle 1/50

Commune de Semussac			
Construction d'un équipement d'accueil de sportifs (Dojo)			
 <b>ARCHITECTURE DIMENSION</b> <small>Tel. : 05 46 91 96 68 1 rue de l'Alouette - 17800 PONS architecture-dimension.com</small>	FACADES PROJET	<b>DCE</b>	
	Echelle : 1/50	Dessiné le 31/07/2018	Modifié le
	<b>17041</b>		